



# Chicama

EXPERIENCE 2026

## RESERVE AGORA

- Destino: Onda mais longa do mundo
- Data: 17 à 24 de Março de 2026
- Acomodação: Casa de Frente pro pico
- Café da manhã
- 5 dias de surfe com 1h30 de bote
- Fotos e videos
- Surfe Análise
- Passeio para Huanchaco
- Transfer do Aeroporto de Trujillo

### CONDIÇÕES

É necessário o mínimo de 6 pessoas pra viagem acontecer, no máximo 12 pessoas.



ATÉ 3MIN DE ONDA



COMIDA BOA

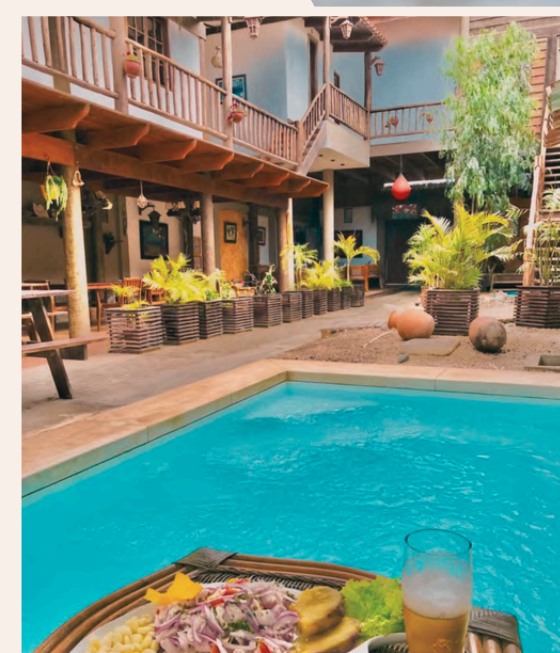

PISCINA

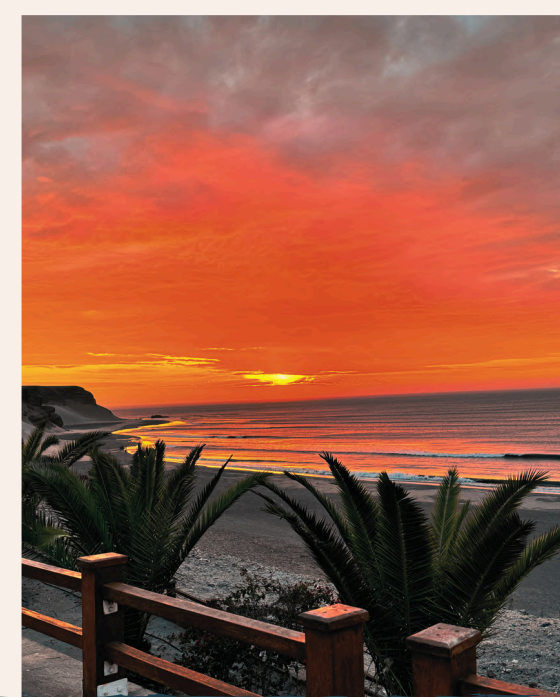

POR DO SOL

### INVESTIMENTO

a partir de

**R\$6500**

por pessoa



Ubatuba/SP Brasil



+5512997485640



[www.soulnatubr.com.br](http://www.soulnatubr.com.br)

Fachada



Compartilhado



Privado



# Casa Aventura *Chicama*

Terraço



De frente  
pro mar



Relax



Você já imaginou surfar uma esquadra tão longa que parece não ter fim? Em Chicama, no Peru, isso não é sonho — é realidade.

Agora imagine viver essa experiência ao lado de um grupo vibrante, conectado com a natureza, e guiado cuidadosamente por Tami Surf e Tata SoulNatu que já estão no terceiro ano consecutivo visitando esse paraíso.

**Descubra Chicama:** a onda mais longa do mundo — e a viagem que vai mudar sua relação com o mar. Cidade de duas ruas e uma praça, o foco é o surfe e só tem isso por lá.

### **Acomodação:**

Esse ano reservamos uma casa só pra gente, descansar num ambiente acolhedor, de frente para o pico, com uma piscina pra relaxar e trocar experiências durante o dia.

### **Como chegar:**

A forma mais prática é voar para Lima (LIM) e pegar um voo doméstico LIM→TRU (1h aprox).

TRU → Puerto Malabrigo (Chicama): ~70 km, cerca de 1h10–1h30 por estrada.

### **Sobre as ondas:**

De iniciante à avançado. Não precisa conseguir pegar onda sozinho, a gente ajuda e tem bote (iiiiuuuu)!! É preciso saber nadar e se sentir seguro no mar. O bote ajuda a vencer a correnteza, mas isso não significa que não vai precisar remar. Aconselho muito estar com a remada em dia pra viagem.



Ubatuba/SP Brasil



+5512997485640



[www.soulnatubr.com.br](http://www.soulnatubr.com.br)

# CRONOGRAMA

Dia 1 (17/03): Chegada a Trujillo → transfer para Chicama → check-in na casa → reconhecimento do pico de Chicama.

Dias comuns (18, 19, 20, 22 e 23/03):

- Acordar cedo, cafezinho e partiu praia
- 6am - 9am Bote para surfe em Chicama (divididos em 2 grupos de 1h30)
- 10 am Café da manhã na casa
- Tempo livre: descanso e passeios curtos pelo vilarejo.
- Antes de dormir: Surfe análises

Dia 5 (21/03): Passeio a Huanchaco (~1h30 de carro).

- Chegada a Huanchaco: explorar a vila de pescadores e ver os caballitos de totora (pequenos barcos tradicionais).
- Surfe opcional: aula ou aluguel de prancha na praia.
- Almoço em restaurante local (não incluso)
- Retorno à tarde para Chicama.

Dia 8 (24/03): Transfer para Trujillo → voo de retorno.

## PACOTE NÃO INCLUI

- Passagens aéreas com bagagem especial
- Prancha
- Imagens de drone
- Almoço e jantar
- Seguro Viagem



Ubatuba/SP Brasil



+5512997485640



[www.soulnatubr.com.br](http://www.soulnatubr.com.br)

# CHECK LIST

Documentos: passaporte (válido) ou RG emitido a menos de 10 anos impresso, **não aceita CNH ou documento digital.**



Roupa de neoprene 3/2mm é suficiente, temperatura da água em média 21° em março.

Carregador, adaptador (tomadas tipo A/B)

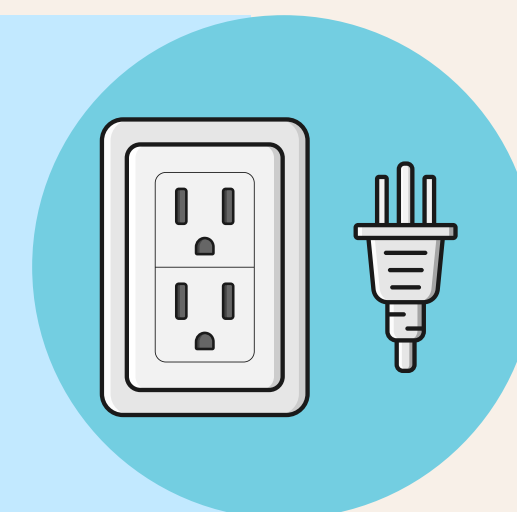

Roupas leves para dia, agasalho leve para noites (vento costeiro).

Traje de banho e toalha para usar na piscina



Protetor solar, protetor labial, óculos de sol, boné

Levar dinheiro em espécie (soles) além do cartão.

Não tem banco em Chicama, é preciso trocar dolar no Aeroporto ou na cidade vizinha.

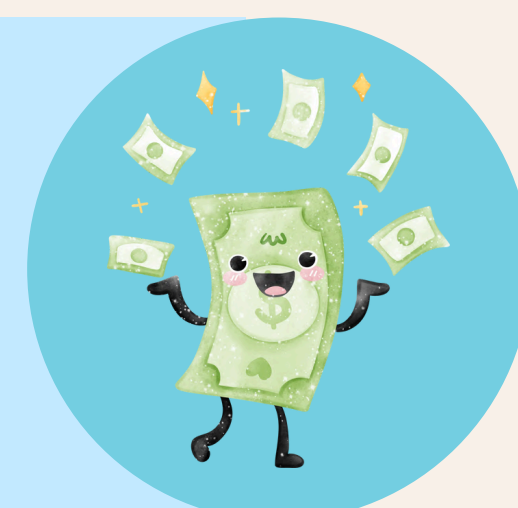

# PICOS DE SURFE

📍 Estrutura da Onda – As 4 seções principais

A onda de Chicama é dividida em quatro picos que funcionam como “etapas” da mesma ondulação:

**Malpaso** – A parte mais externa: Esquerda longa, sólida e mais exposta ao swell. Mais poderosa que o resto de Chicama. Ondas maiores, parede mais cheia.

Para quem: Surfistas experientes.

**Keys / El Cape** – A segunda seção: Esquerda longa e mais “gorda”/suave.

Excelente para manobras. Menos força que Malpaso.

Para quem: Intermediários a avançados.

**El Point** – A estrela de Chicama: Flow perfeito. A seção mais famosa. Long rides de 300 m até 1 km em dias bons. Ondas rápidas, com paredes longas e limpas.

Para quem: Todos os níveis acima de intermediário.

**El Hombre** – A parte mais próxima da vila/pier: Rápida e mais cavada que El Point. Pode ter trechos tubulares quando o swell está grande. Pode se conectar com El Point e virar um trenzão de onda única de mais de 2 km.

Para quem: Intermediários a avançados.



Ubatuba/SP Brasil



+5512997485640



[www.soulnatubr.com.br](http://www.soulnatubr.com.br)